

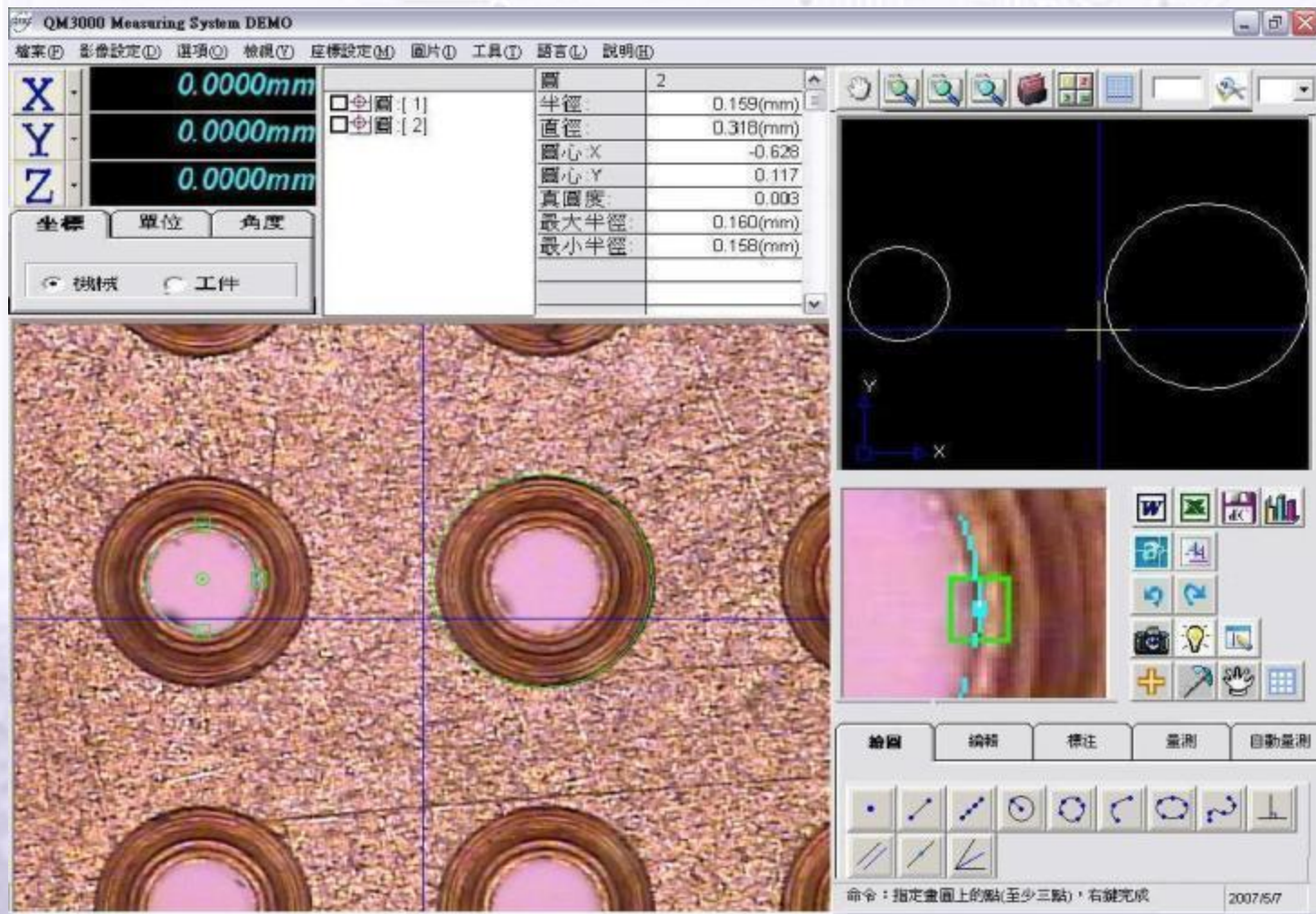

QM3000

多功能量測軟體簡介

軟體主畫面

力訓自行研發：領先業界之量測軟體，功能最強，操作最容易，支援多國語言

電腦光學判斷

突破傳統人為判斷操作，所有量測擷取均由電腦光學判斷，量測過程無人為操作誤差，量測速度更快

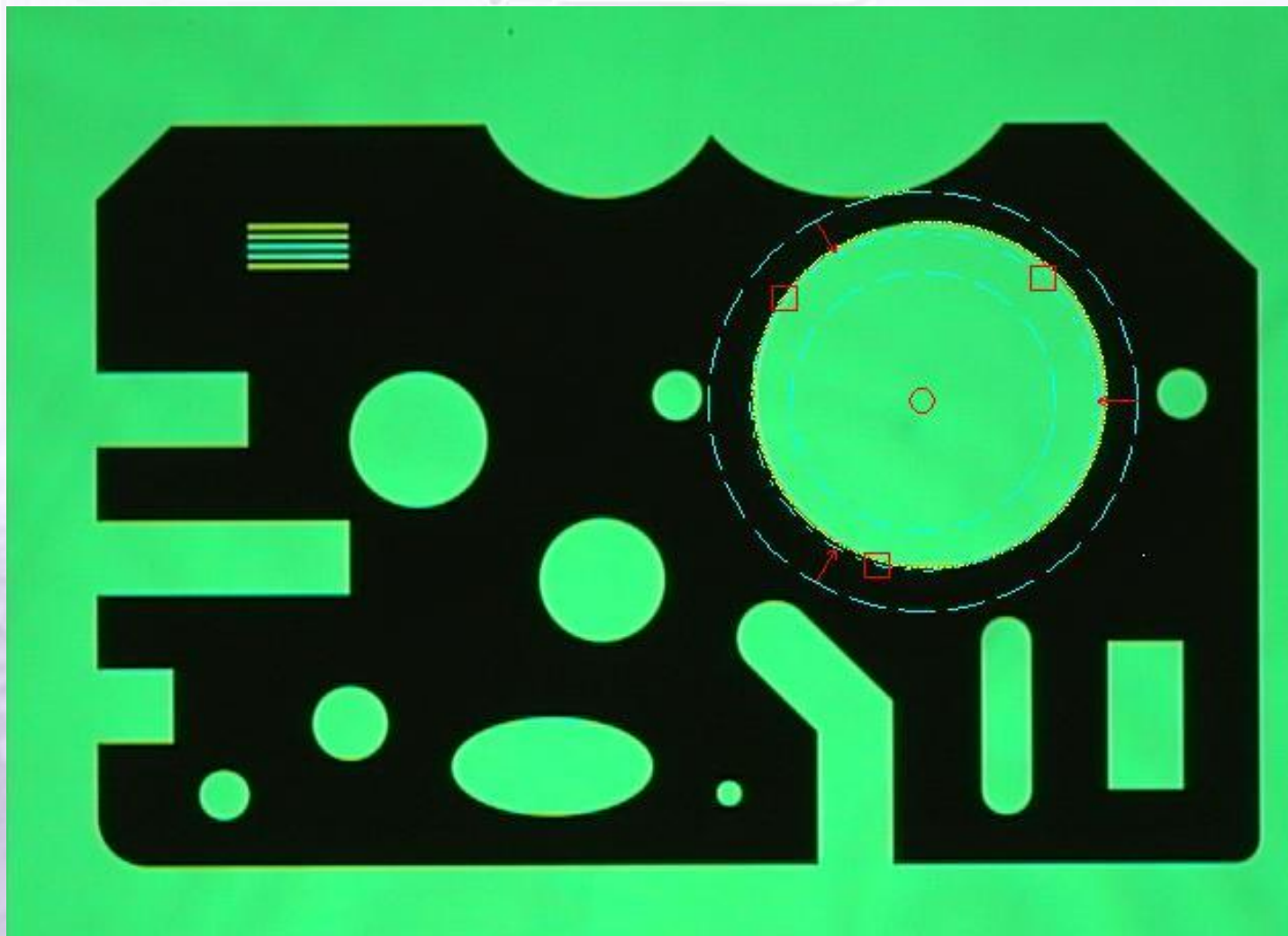

尺寸標註

圖形區及影像區皆可做尺寸標註

坐標	坐標	單位	角度
X	X		
Y	Y		
Z	Z		

垂直標注: 7
長度: 0.514(mm)

水平標注 { 1 }
 水平標注 { 2 }
 水平標注 { 3 }
 圓 { 4 }
 垂直標注 { 5 }
 水平標注 { 6 }
 垂直標注 { 7 }

繪圖 編輯 標注 量測 自動量測

命令: 指定第一條尺寸界線原點

逆向工程-影像掃描

全影像掃描點群, 並可輸出DXF檔案, 做後製處理

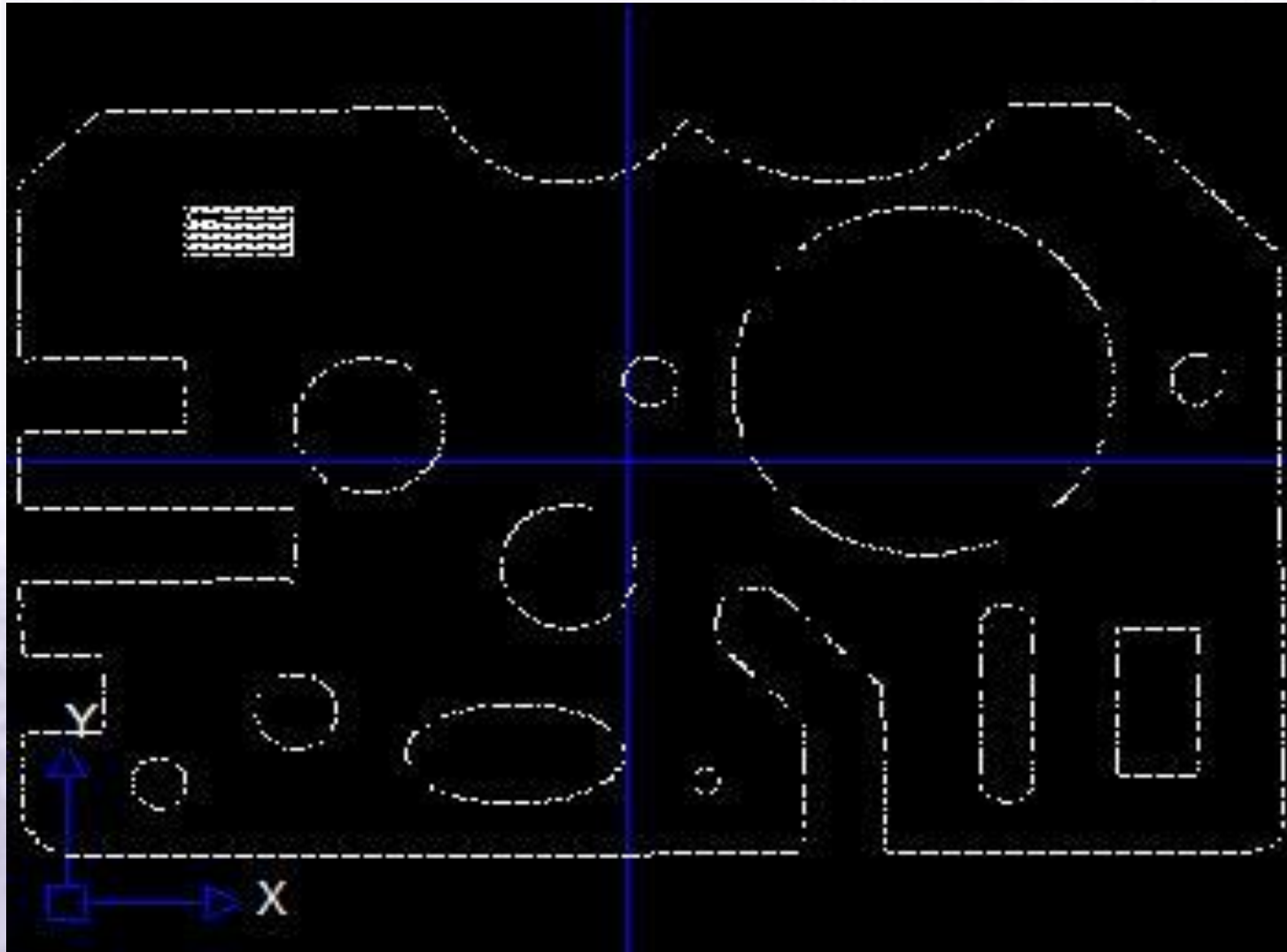

CAD匯入快速量測比對功能

紅色線段為CAD檔案

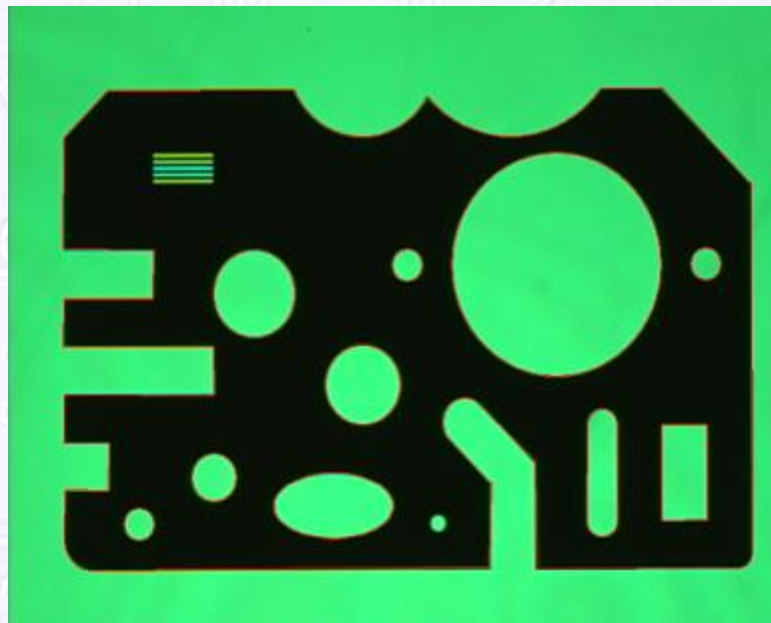
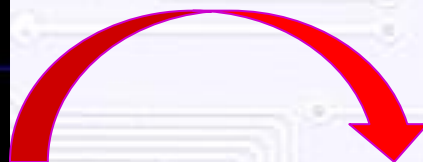
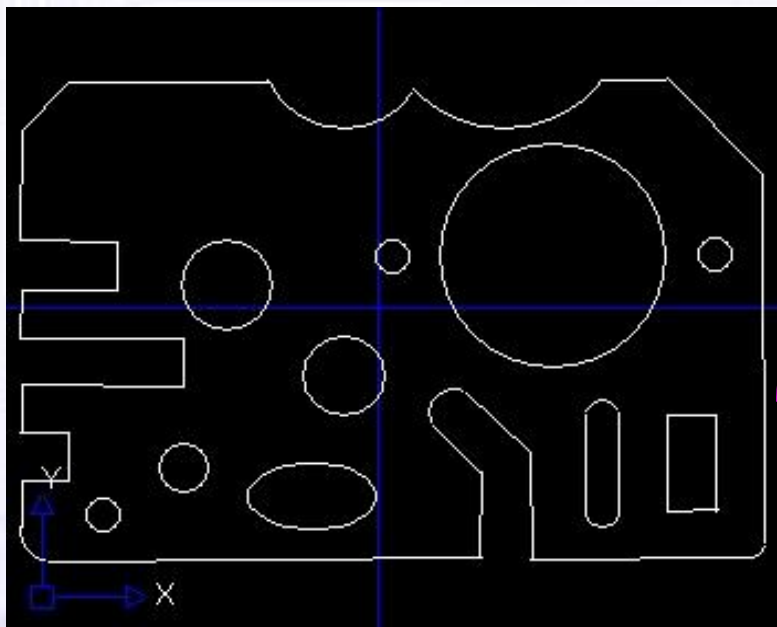

CAD繪圖編修功能

可於軟體影像區或圖形區, 直接
做CAD繪圖編修
(點.線.圓,弧...等功能)

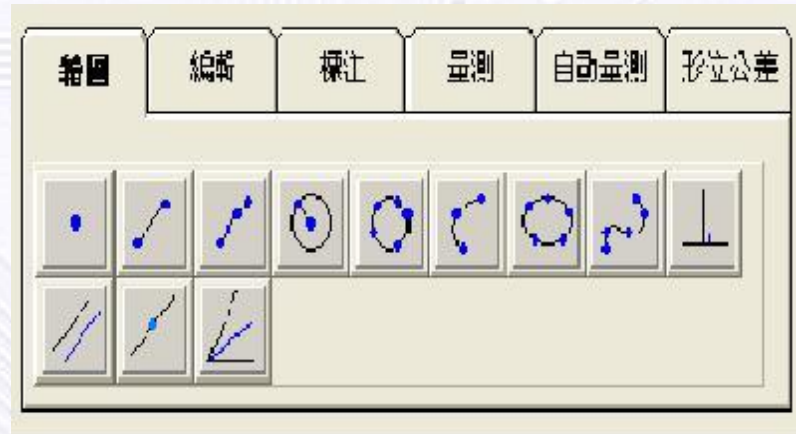

可將兩圖素做編輯, 並可虛擬圖
素, 修剪延伸及做交點切點, 切線,
內外切圓幾何運算

即時數據匯出與儲存

可將量測結果直接儲存於Excel
或Word檔
並可將量測數據直接存檔於公司
制定報表中

力訓科技影像量測系統 量測資料報表
列印時間: 2006/6/8 下午 02:05:05 頁次: 1

○ (00001)圖 座標系代碼: 0

中心X	-113.8	中心Y	-96.9	中心z	149.5	中心t	220.4
中心Z	0.0	半徑	24.7	直徑	49.4	周長	155.1
面積	1914.9	真圓度	0.391903				

○ (00002)圖 座標系代碼: 0

中心X	-70.6	中心Y	-53.8	中心z	88.8	中心t	217.3
中心Z	0.0	半徑	18.7	直徑	37.3	周長	117.3
面積	1095.3	真圓度	0.418461				

○ (00003)圖 座標系代碼: 0

標準尺寸及幾何公差設定

多種幾何功能選項：垂直度, 平行度, 同心度, 真直度, 真圓度

圖元公差設定

圖[3]	標準值	上公差	下公差
圓心X			
圓心Y			
半徑			
直徑			
真圓度			

確定 刪除 清空全部

導入文檔 導出文檔 退出

圖元公差設定

線[2]	標準值	上公差	下公差
起點X			
起點Y			
終點X			
終點Y			
長度			
角度			
真直度			

確定 刪除 清空全部

導入文檔 導出文檔 退出

多重畫面格式 (可快速比對角度, 圓弧, 寬度)

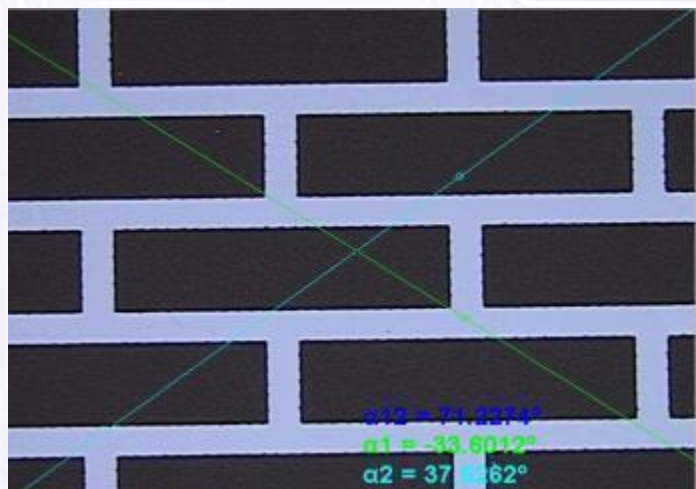

角度比對功能

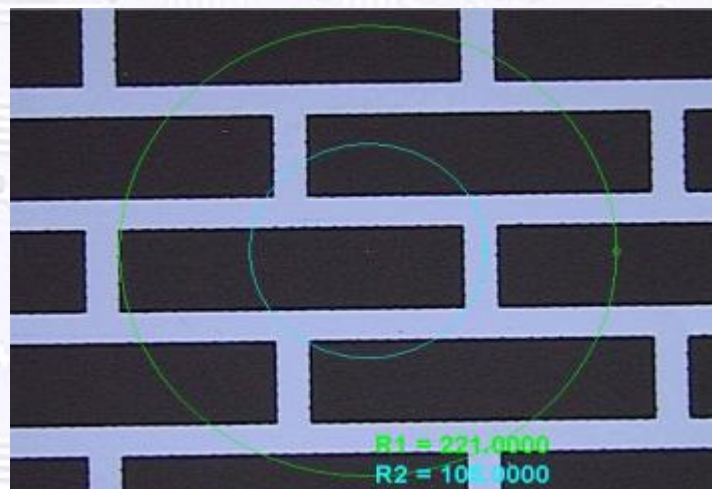

同心圓比對功能

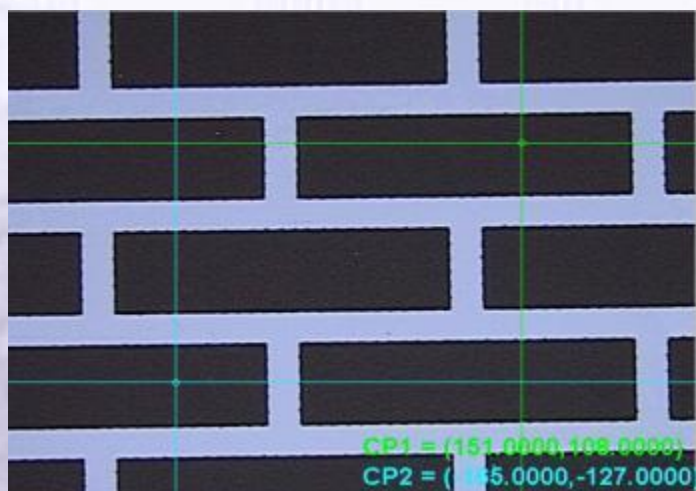

雙十字系統

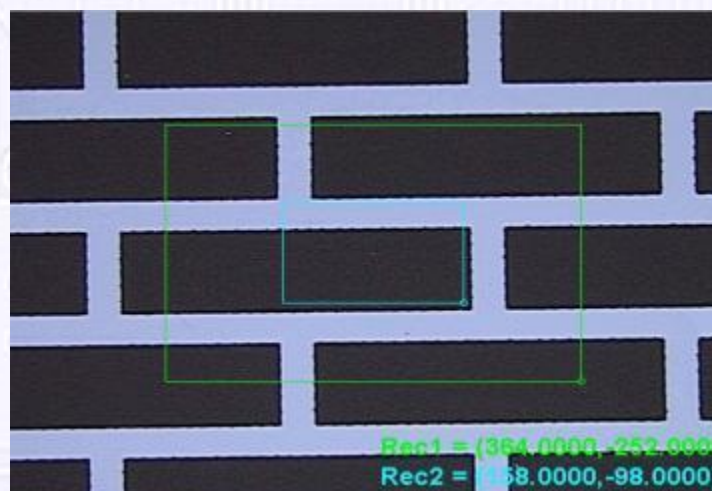

矩形比對功能

Z軸電腦輔助對焦功能

Z軸量測對焦精度重複性可達到 $\pm 1\mu\text{m}$

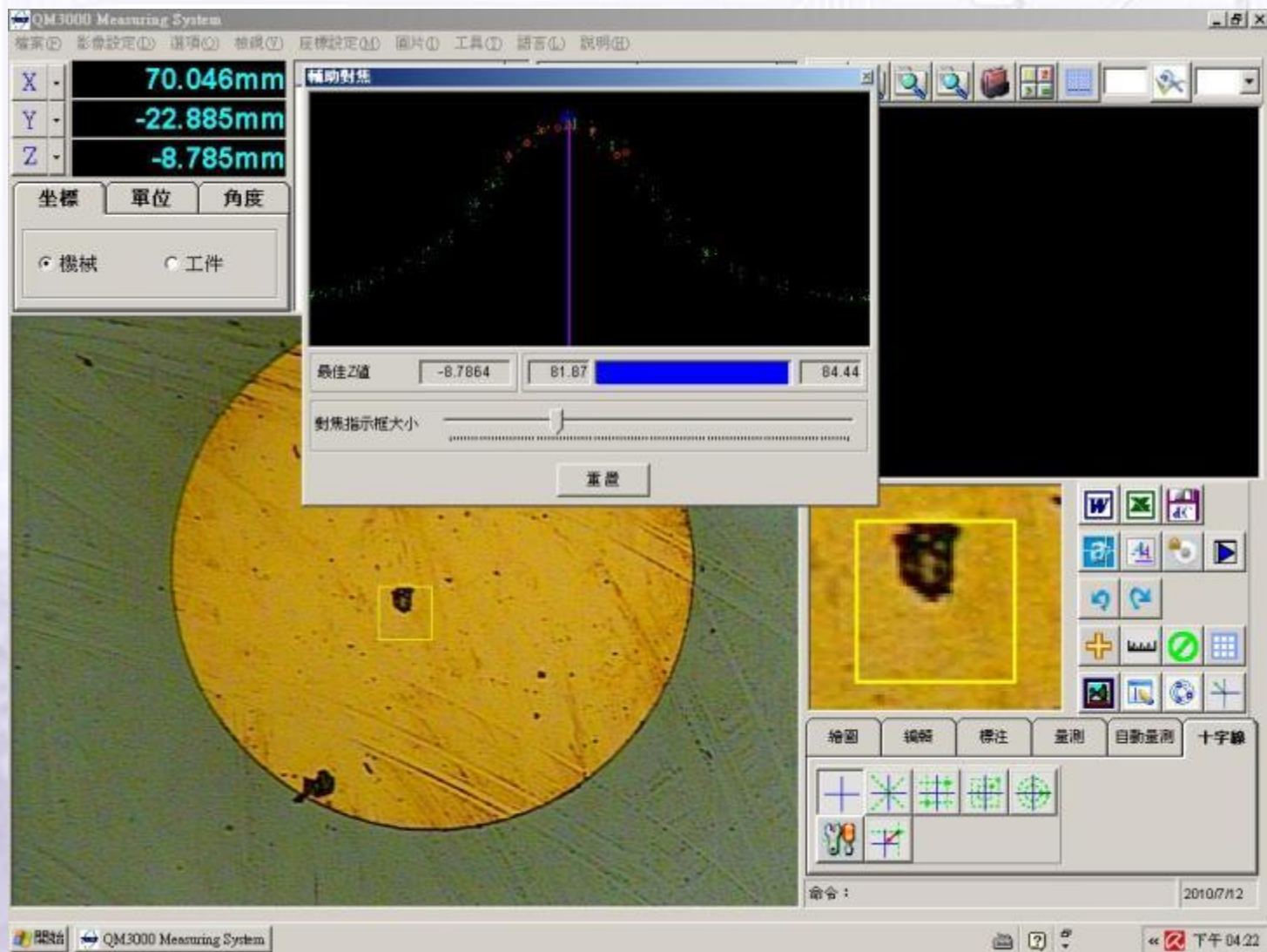

Z軸方向之角度, 圓弧量測功能

不需再增加探針，亦可直接量測溝槽角度或圓弧尺寸

- Coordinate Data:** X: 91.005mm, Y: -0.041mm, Z: -0.041mm.
- Measurement List:** A table with columns for 角度標注 (Angle Label) and 角度 (Angle). The first entry shows 角度標注: 3 and 角度: 139.149°.
- Image View:** A large image showing a close-up of a groove in a metal part. A red arc is drawn across the groove, with the angle 139.149° labeled in red.
- Measurement Diagram:** A smaller diagram to the right of the image view shows the same groove with the angle measurement lines and the value 139.149°.
- Toolbars:** Multiple toolbars are visible, including a top toolbar with navigation and zoom icons, a middle toolbar with editing and measurement tools, and a bottom toolbar with drawing and selection tools.
- Status Bar:** At the bottom, it shows the command 命令: 選擇第一條直線 and the date 2010/7/12.

實物彩色影像比對功能

QM3000 Measuring System

檔案(F) 影像設定(I) 選項(O) 檢視(V) 座標設定(C) 圖片(P) 工具(T) 語言(L) 說明(H)

X	-42.940mm
Y	0.056mm
Z	-102.891mm

對齊標注: 1
長度: 0.006(mm)

對齊標注: [1]

坐標 單位 角度

機械 工件

繪圖 編輯 標注 量測 自動量測 十字線

命令: 指定第一條尺寸界線原點 2010/7/2

開始 QM3000 Measuring System 上午 11:46

GPS自動影像量測功能

Coordinate Data:

X	000.0000mm
Y	000.0000mm
Z	000.0000mm

Measurement Data:

圓	2
半徑	26.62625(mm)
直徑	53.66690(mm)
圓心 X	3.13262
圓心 Y	85.07607
真圓度	0.37962
正位度	0.00000(mm)

Toolbars and Menus:

- Menu bar: 檔案(F), 影像設定(I), 選項(O), 檢視(V), 座標設定(C), 圖片(P), 工具(T), 語言(L), 說明(H)
- Coordinate Settings: 坐標, 單位, 角度
- Mode Selection: 機械, 工件
- Measurement Data Table: 圓, 半徑, 直徑, 圓心 X, 圓心 Y, 真圓度, 正位度
- Image View: 2D image of a circular feature with a blue arrow pointing to its center.
- Toolbars: 繪圖, 編輯, 標注, 量測, 自動量測, 十字標
- Status Bar: 命令: 2010/7/2

2012新開發- 影像拼圖功能

可將局部影像拼接成全尺寸影像, 以方便分析, 報表, 存檔

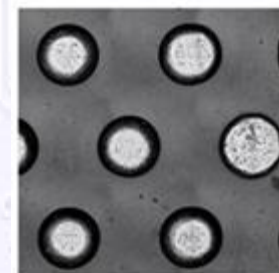
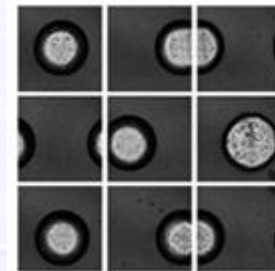
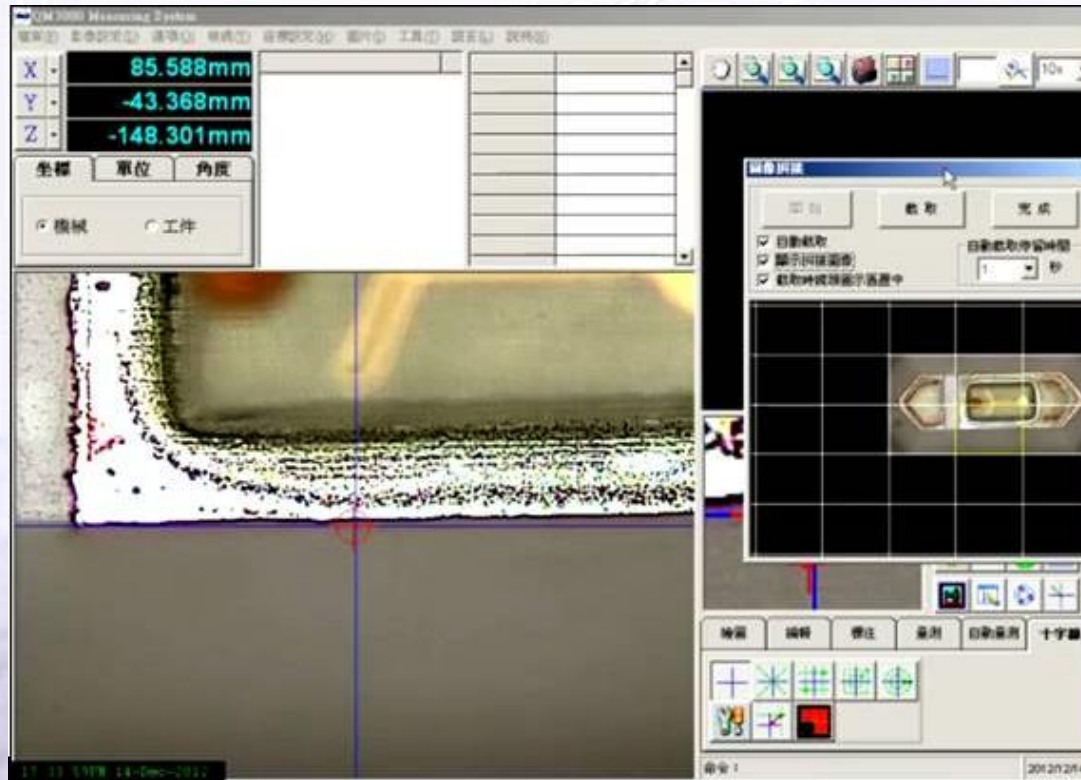

2013新開發- Z軸影像景深疊合功能

可將不同Z軸高度之影像疊合成高景深影像, 以方便分析, 報表, 存檔

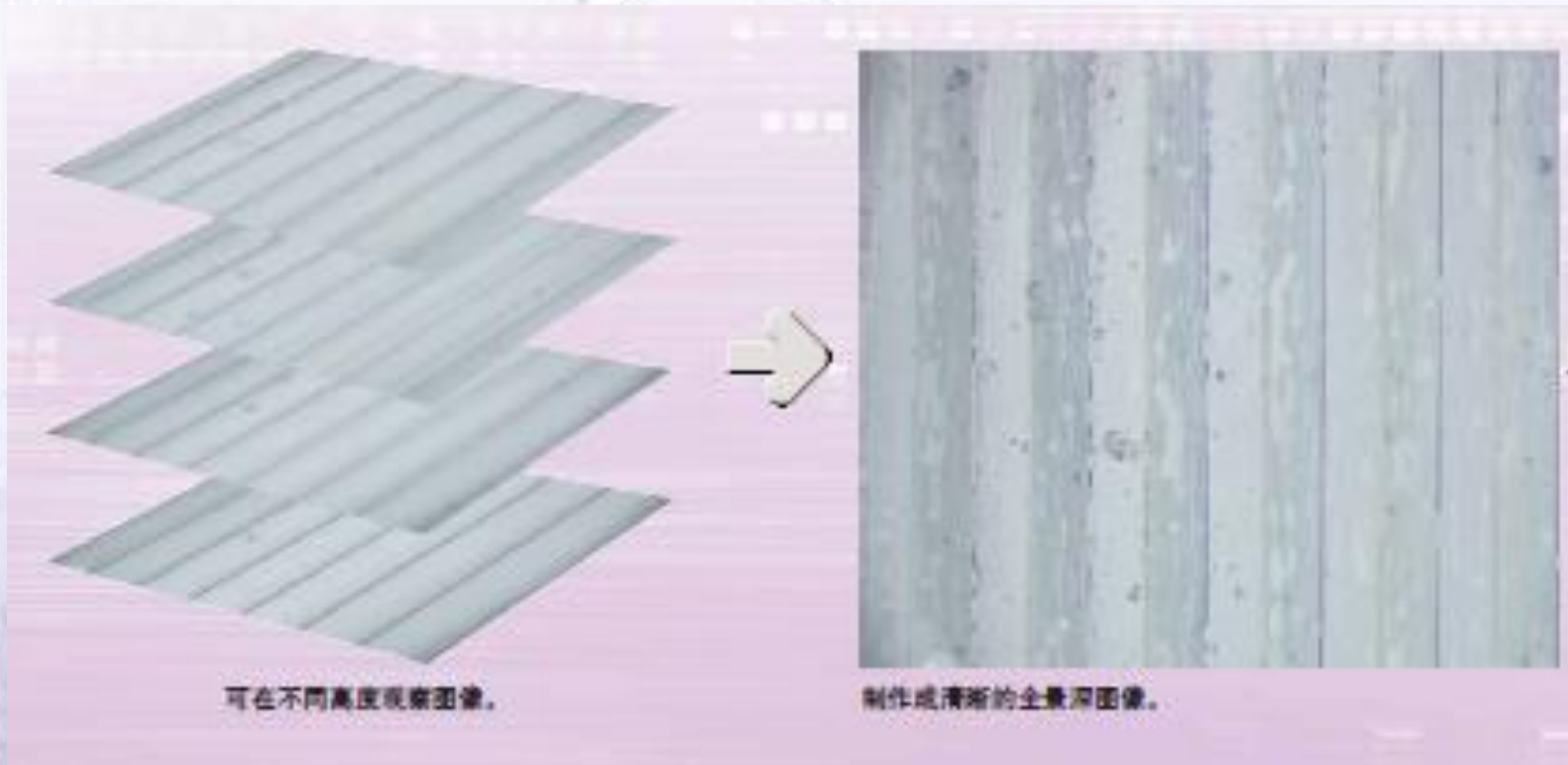

客戶產品說明(一)

Touch Panel

ITO

導電粒子

TFT-LCD

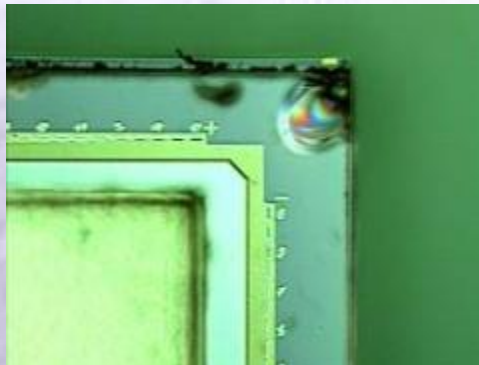

FPC

網版

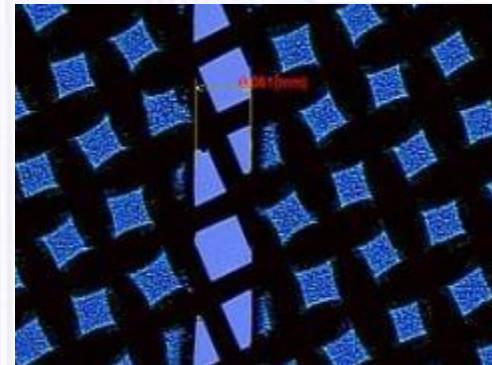

客戶產品說明(二)

藍寶石基板(Sapphire)

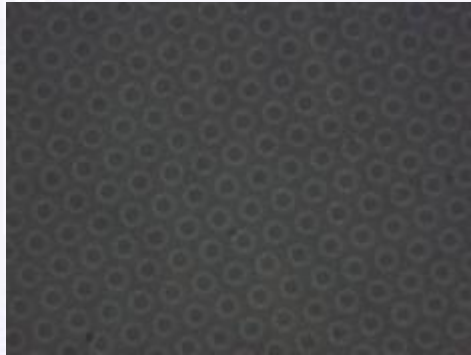

LED

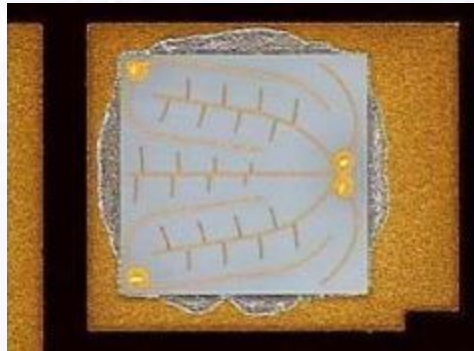

LED封裝

IC

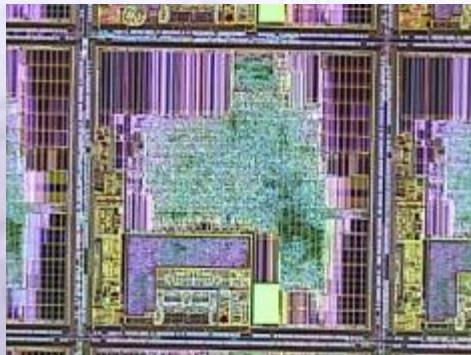

精密零組件

金相組織

